# JMBI11

## relatório mensal

dezembro 2025

**JiveMauá BossaNova FIC FI-Infra**
**Renda Fixa Responsabilidade Limitada**
CNPJ 55.276.939/0001-75 – ticker B3: JMBI11

**Fundo de infraestrutura listado na B3 com foco em originação proprietária de debêntures incentivadas em diversos subsetores de infraestrutura.**

JiveMauá

# JiveMauá BossaNova FIC FI-Infra RF RL

bossanovainfra JMBI11

data base• 31/12/2025 CNPJ 55.276.939/0001-75 público: investidor geral

JiveMauá

## destaques do mês:

- Guidance de distribuição de dividendos: banda de 100% a 110% CDI, líquido de IR e custos.
- No mês, a gestão distribuirá R$ 1,34 por cota, equivalente a 109,8% do CDI líquido de IR e custos com base na cota de emissão (R$ 100,00). O pagamento ocorrerá em 13/01/26.
- No mês, reduzimos a posição de Aloo para 14% do PL, frente a 18% no mês anterior. Fizemos novos investimentos em ativos de infraestrutura, com destaque para uma operação de aeroporto com retorno de CDI + 4,00% a.a.
- Créditos 100% adimplentes e na sua maior parte composto por ativos estruturados pela JiveMauá.
- Portfólio estável: 87% do PL em infraestrutura, com maiores subsetores sendo: energia (42%), telecom (17%), transportes (20%), petróleo e gás (5%), trazendo previsibilidade ao longo do tempo.
- Portfólio seguirá indexado ao CDI: para proteger as distribuições de dividendos e a valorização da cota patrimonial.

## rentabilidade patrimonial desde o início (ajustado por distribuição)

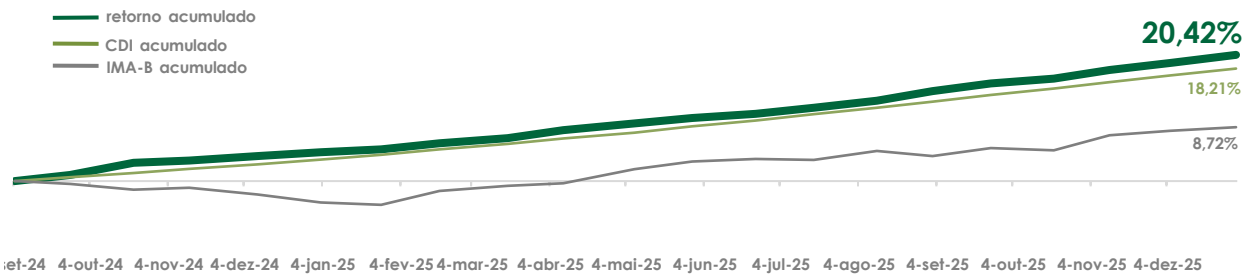


| retorno | mês | ano | acumulado | acumulado (CDI+ a.a.) | acumulado (IMA-B + a.a.) |
|---|---|---|---|---|---|
| cota patrimonial | 1,31% | 15,12% | 20,42% | 1,42% | 8,04% |
| IMA-B | 0,31% | 13,17% | 8,72% | - | - |
| CDI | 1,22% | 14,31% | 18,21% | - | - |

## atribuição de performance

| | mês | YTD |
|---|---|---|
| curva | 0,44% | 4,88% |
| mercado | 0,91% | 14,85% |
| custos da oferta | 0,00% | -2,57% |
| taxa de gestão | -0,11% | -1,27% |
| outros | 0,06% | -0,78% |
| rentabilidade | 1,31% | 15,12% |

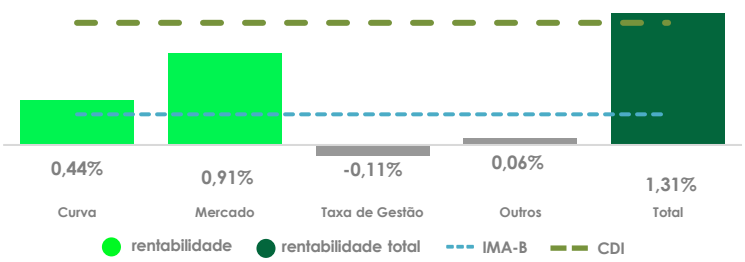


## concentração por setor

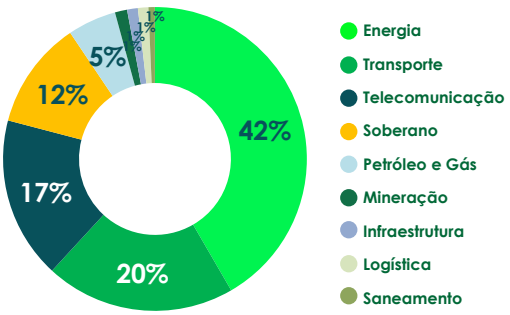


## concentração por instrumento

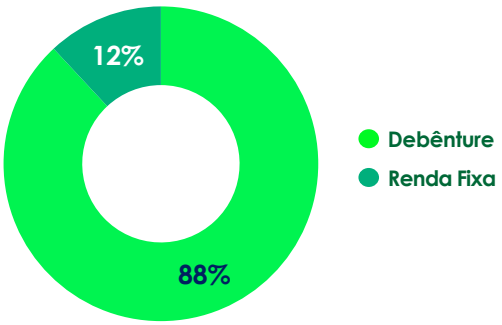


Todos os rendimentos citados são líquidos e calculados após despesas do Fundo que incluem taxas de gestão e de performance.

# ↗ comentários do gestor

## rentabilidade

Após a distribuição de dividendos, a cota patrimonial em 31 de dezembro foi de R$ 101,11 – mantendo estabilidade, ganhos consistentes e valor superior à cota de mercado. Desde o início do JMBI, o retorno da cota patrimonial é de CDI + 1,42% anualizado – valorização em linha com nosso alvo de CDI + 2% a.a. de carrego.

Destacamos que nosso portfólio está indexado ao CDI, portanto imune à volatilidade das NTN-Bs e favorecido pela Selic elevada – o que contribui para melhor carrego e maior previsibilidade na distribuição de dividendos do fundo.

O JMBI está investido em setores resilientes e defensivos – 87% do patrimônio líquido do fundo investido em infraestrutura – positivos para o momento macroeconômico atual. Nossos investimentos contam com garantias reais e alta previsibilidade de receitas, fundamentais em um cenário de maior volatilidade.

Neste mês, o fundo honrou com o guidance de distribuição de dividendos, estabelecido entre 100% a 110% CDI. A distribuição de dividendos no mês equivale a 109,8% CDI, líquidos de IR e custos, com pagamento em 13/01/26.

A posição de caixa atual fará frente a novos investimentos que estão atualmente em estruturação, com previsão de desembolso para dez/25.

## guidance de distribuição: para 100% a 110% CDI, líquido de IR

Nosso portfólio é indexado ao CDI, portanto beneficiado pela Selic atual de 15,00% a.a.
Com isto, em novembro de 2025, fizemos o 2º ajuste de 2025 para pagar mais dividendos aos cotista e na ocasião, aumentamos o guidance para a banda de 100 a 110% do CDI, líquido de IR e de custos.

Desde o início do fundo seguirmos o guidance indicado.

Como referência, em abril deste ano, a gestão aumentou a distribuição original, de R$ 1,00/cota, para 100% CDI líquido de custos e de IR, esta implementação ocorreu em abril de 2025.

## mercado

O ambiente externo ainda se mantém incerto em função da conjuntura e da política econômica nos Estados Unidos, com reflexos nas condições financeiras globais. Tal cenário exige cautela por parte de países emergentes em ambiente marcado por tensão geopolítica.

Em relação ao cenário doméstico, o conjunto dos indicadores segue apresentando, conforme esperado, trajetória de moderação no crescimento da atividade econômica, como observado na última divulgação do PIB, enquanto o mercado de trabalho mostra resiliência.

Nas divulgações mais recentes, a inflação cheia e as medidas subjacentes seguiram apresentando algum arrefecimento, mas mantiveram-se acima da meta para a inflação. As expectativas de inflação para 2025 e 2026 apuradas pela pesquisa Focus permanecem em valores acima da meta, situando-se em 4,4% e 4,2%, respectivamente.

Redação retirada da última Ata disponível do Comitê de Política Monetária, reunião nº 275, da seção A) atualização da conjuntura econômica e do cenário do Copom. Para ler a ata na íntegra, segue link: Atas do Comitê de Política Monetária - Copom

# JiveMauá BossaNova FIC FI-Infra RF RL

bossanovainfra JMBI11

data base• 31/12/2025 CNPJ 55.276.939/0001-75 público: investidor geral

JiveMauá

## resumo do mês

| | |
|---|---|
| Cota Patrimonial | R$ 101,11 |
| Cota Mercado | R$ 87,17 |
| Patrimônio Líquido | R$ 442M |
| Nr. de cotistas | 10.801 |

| | |
|---|---|
| Dividend Yield do mês (a.a.) cota emissão | 16,08% |
| Dividend Yield do mês (a.a.) cota mercado | 18,45% |
| Distribuição mensal | R$ 1,34/cota |
| Carrego da carteira (a.a.) | CDI + 0,94% |
| Duration | 3,9 anos |

## retorno JMBI11 histórico

| 2025 | jan | fev | mar | abr | mai | jun | jul | ago | set | out | nov | dez | acumulado |
|---|---|---|---|---|---|---|---|---|---|---|---|---|---|
| cota patrimonial | 0,97% | 0,91% | 1,39% | 0,96% | 1,00% | 0,96% | 1,12% | 1,73% | 1,29% | 1,23% | 1,47% | 1,31% | 20,42% |
| cota mercado | -16,9% | 7,8% | 7,9% | -0,97% | 7,46% | -0,40% | 1,47% | 2,61% | 0,55% | 0,60% | -1,99% | 7,51% | 2,38% |
| IMA-B | 1,07% | 0,5% | 1,84% | 2,09% | 1,70% | 1,30% | -0,79% | 0,84% | 0,54% | 1,05% | 2,04% | 0,31% | 8,72% |
| **2024** | | | | | | | | | | | | | |
| cota patrimonial | - | - | - | - | - | - | - | - | 2,98% | 0,83% | 0,74% | 0,71% | 4,61% |
| cota mercado | - | - | - | - | - | - | - | - | - | - | - | -10,00% | -10,00% |
| IMA-B | - | - | - | - | - | - | - | - | -0,72% | -0,65% | -0,02% | -2,62% | -3,93% |

## informações adicionais

| | |
|---|---|
| Número de ativos | 32 ativos<br>29 emissores |
| Patrimônio líquido médio (últimos 12m) | 443M |
| Volatilidade anualizada cota patrimonial (últimos 12m) | 1,10% |
| Data de pagamento dos dividendos (referente dez/25) | 13/01/26 |

## dados do fundo

| | |
|---|---|
| Nome | JiveMauá BossaNova FIC FI-Infra RF Resp. Ltda. |
| CNPJ | 55.276.939/0001-75 |
| Ticker | JMBI11 |
| Classific. Anbima | RF Dur. Livre Créd. Livre |
| Gestor | Jive High Yield Gestão de Recursos Ltda. |
| Distribuidor | XP Investimentos CCTVM S.A. |
| Administrador | Oliveira Trust DTVM S.A. |
| Custodiante | Ernst &Y Auditores Independentes S.S. |
| Auditor | |

## características

| | |
|---|---|
| Data de início do Fundo | 04/09/2024 |
| Valor inicial da cota (R$) | 100,00 |
| Ambiente de negociação | Bolsa – B3 |
| Aplicação | D+0 dias úteis |
| Resgate (cotização) | D+0 dias úteis |
| Resgate (liquidação) | D+2 dias úteis |
| Taxa de administração a.a. | 1,25% |
| Taxa de performance | 20,0% do que exceder IMA-B |
| Tributação | Isento (dividendo e ganho de capital para pessoas físicas) |

# JiveMauá BossaNova FIC FI-Infra RF RL

bossanovainfra JMBI11

data base• 31/12/2025 CNPJ 55.276.939/0001-75 público: investidor geral

JiveMauá

## distribuição de rendimentos – últimos 12 meses

| Mês de referência | Data de pagamento | Distribuições (R$/Cota) | Distribuições (% do CDI) | Dividend Yield mensal (a.a.) |
|---|---|---|---|---|
| dez/25 | 13/01/26 | R$1,34 | 109,8% | 16,1% |
| nov/25 | 10/12/25 | R$1,15 | 109,2% | 13,8% |
| out/25 | 12/11/25 | R$1,28 | 100,3% | 15,4% |
| set/25 | 10/10/25 | R$1,22 | 100,0% | 14,6% |
| ago/25 | 10/09/25 | R$1,16 | 99,6% | 13,9% |
| jul/25 | 12/08/25 | R$1,28 | 100,3% | 15,4% |
| jun/25 | 10/07/25 | R$1,10 | 100,4% | 13,2% |
| mai/25 | 11/06/25 | R$1,14 | 100,3% | 13,7% |
| abr/25 | 13/05/25 | R$1,06 | 100,4% | 12,7% |
| mar/25 | 10/04/25 | R$1,00 | 104,1% | 12,0% |
| fev/25 | 14/03/25 | R$1,00 | 101,5% | 12,0% |
| jan/25 | 12/02/25 | R$1,00 | 99,0% | 12,0% |

## Negociação – desde o início

volume médio diário de negociação da cota (R$ milhões)

| período | jan | fev | mar | abr | mai | jun | jul | ago | set | out | nov | dez |
|---|---|---|---|---|---|---|---|---|---|---|---|---|
| 2024 | - | - | - | - | - | - | - | - | - | - | - | 1,9 |
| 2025 | 2,39 | 2,00 | 1,70 | 1,25 | 1,12 | 1,17 | 0,83 | 1,00 | 0,75 | 0,81 | 1,04 | 1,14 |

## composição da carteira – por ativo

| # | Emissor | Instrumento | Setor | Subsetor | Indexador | Taxa da Subscrição | Spread de Crédito (CDI+)[1] | Duration (anos) | % PL |
|---|---|---|---|---|---|---|---|---|---|
| 1 | Aloo Telecom | Debênture | Telecom | B2B | IPCA+ | 9,55% | 2,82% | 4,48 | 14,02% |
| 2 | Usina Coruripe | Debênture | Energia | Sucroenergética | IPCA+ | 11,93% | 3,68% | 3,97 | 13,92% |
| 3 | Electra | Debênture | Energia | Geração Hidrelétrica[2] | CDI+ | 5,00% | 4,94% | 2,35 | 8,13% |
| 4 | FortePar | Debênture | Transporte | Transporte | IPCA+ | 11,30% | 3,42% | 3,49 | 8,06% |
| 5 | Transbrasiliana | Debênture | Transporte | Rodovia | IPCA+ | 9,98% | 2,54% | 3,37 | 5,21% |
| 6 | Infra 6 | Debênture | Transporte | Aeroporto | CDI+ | 4,00% | 4,00% | 0,16 | 4,68% |
| 7 | Bevap | Debênture | Energia | Geração Térmica[3] | IPCA+ | 10,15% | 1,31% | 2,41 | 4,55% |
| 8 | RCS | Debênture | Oil & Gas | Bens e Serviços | CDI+ | 5,50% | 5,60% | 1,16 | 3,97% |
| 9 | Electra | Debênture | Energia | Geração Hidrelétrica[2] | CDI+ | 4,00% | 4,00% | 1,23 | 2,32% |
| 10 | Termini | Debênture | Transporte | Mobilidade Urbana | IPCA+ | 11,40% | 2,94% | 2,12 | 2,27% |
| 11 | 499 Solar | Debênture | Energia | Geração Solar | IPCA+ | 12,00% | 5,77% | 5,94 | 2,21% |
| 12 | Basket | Debênture | Multissetorial | | IPCA+ | 7,45% | 0,02% | 6,37 | 20,30% |

Nota 1. Como a carteira está indexada a CDI, via derivativos, o spread apresentado é em CDI+.
Nota 2. Ativo também conta com operação de comercializadora na garantia. Nota 3. Cogeração de energia.

## tabela de sensibilidade

| Cota de Mercado | *Dividend Yield* (a.a.) | *Dividend Yield* (a.m.) | Carrego* CDI+ (a.a.) |
|---|---|---|---|
| 101,11 | 15,90% | 1,33% | 0,94% |
| 100,00 | 16,08% | 1,34% | 1,09% |
| 99,00 | 16,24% | 1,35% | 1,23% |
| 98,00 | 16,41% | 1,37% | 1,38% |
| 97,00 | 16,58% | 1,38% | 1,52% |
| 96,00 | 16,75% | 1,40% | 1,68% |
| 95,00 | 16,93% | 1,41% | 1,83% |
| 94,00 | 17,11% | 1,43% | 1,99% |
| 93,00 | 17,29% | 1,44% | 2,15% |
| 92,00 | 17,48% | 1,46% | 2,31% |
| 91,00 | 17,67% | 1,47% | 2,48% |
| 90,00 | 17,87% | 1,49% | 2,65% |
| 89,00 | 18,07% | 1,51% | 2,83% |
| 88,00 | 18,27% | 1,52% | 3,01% |
| 87,00 | 18,48% | 1,54% | 3,19% |
| 86,00 | 18,70% | 1,56% | 3,38% |
| 85,00 | 18,92% | 1,58% | 3,57% |
| 84,00 | 19,14% | 1,60% | 3,77% |
| 83,00 | 19,37% | 1,61% | 3,97% |
| 82,00 | 19,61% | 1,63% | 4,18% |
| 81,00 | 19,85% | 1,65% | 4,39% |
| 80,00 | 20,10% | 1,68% | 4,60% |
| 79,00 | 20,35% | 1,70% | 4,83% |
| 78,00 | 20,62% | 1,72% | 5,06% |
| 77,00 | 20,88% | 1,74% | 5,29% |
| 76,00 | 21,16% | 1,76% | 5,53% |
| 75,00 | 21,44% | 1,79% | 5,78% |
| 74,00 | 21,73% | 1,81% | 6,03% |
| 73,00 | 22,03% | 1,84% | 6,29% |
| 72,00 | 22,33% | 1,86% | 6,56% |
| 71,00 | 22,65% | 1,89% | 6,83% |

A Tabela acima indica o dividend yield anual e mensal, além do carrego, considerando a carteira em 31/12/2025, com base em cálculos gerenciais da própria JiveMauá.

*Carrego líquido de taxa de gestão, mas não é líquido de taxa de performance.

bossanovainfra JMBI11 setor: telecomunicação

## Aloo Telecom

ALOO TELECOM

### Atuação

Operações de telecomunicações conectando ISPs, carriers, clientes corporativos e públicos (federais e estaduais) por meio de sua rede de fibra ótica espalhada por 14 estados brasileiros, com forte presença no Nordeste, onde grande parte de sua rede de infraestrutura está localizada, além de atuar nas regiões Sudeste e Centro-Oeste.

A rede da Aloo se estende por mais de 20.000 km e tem capacidade de processar mais de 9.000 Gbps de dados. A Companhia tem uma combinação de backbone próprio, aquisição de direitos de uso, contratos de swap (permuta) ou locação de fibra de outras operadoras. Parte desse ainda não é utilizado (fibra apagada), e posiciona a Aloo para crescer e incrementar margens, à medida que celebra novos contratos, com capex marginal.

| Sede | Fundação |
|---|---|
| Maceió | 2003 |

## Nossa operação com a Aloo

**Instrumento**
Debêntures com enquadramento no artigo 2º da Lei 12.431, no âmbito da Resolução CVM nº 160, com foco de distribuição para o investidor profissional.

**Valor inicial investido**
R$ 86.000.000

**Taxa de emissão**
IPCA + 9,55% a.a.

**Juros e Principal**
pagamento de juros semestrais sem carência e principal com pagamentos semestrais com carência de 36 meses.

**Prazo de operação**
120 meses (12 anos)

**Garantias**
Alienação fiduciária (i) do backbone de fibra ótica com valor de venda superior ao crédito, bem como quaisquer direitos atuais e futuros, existentes ou emergentes, principais ou acessórios; (ii) de equipamentos e fibra ótica; entre outros.

Cessão fiduciária da totalidade de direitos creditórios de titularidade da emissora relacionados aos contratos de aluguel de fibra ótica e equipamentos e aos contratos de prestação de serviço de manutenção das instalações.

bossanovainfra JMBI11

setor: energia

## 499 Solar II

499 SOLAR

### Atuação

Com 25 anos de experiência em projetos de infraestrutura e engenharia, possui foco em desenvolvimento e implementação de projetos de energia fotovoltaica, especialmente nos modelos de geração compartilhada no mercado cativo e autoprodução no mercado livre de energia no Brasil. Trabalham em todas as etapas de desenvolvimento do projeto, desde prospecção de áreas, regularização fundiária, licenciamento ambiental, solicitações de acesso e emissão de pareceres junto às concessionárias de energia, captação de recursos financeiros, até a gestão e contratação de equipamentos, EPC, geração e venda. Diante disso, possuem parcerias com fornecedores de equipamento, EPCistas, comercializadoras de energia e outros desenvolvedores para que seja possível desempenhar tais funções.

| Sede | Fundação |
|---|---|
| Rio de Janeiro | 2017 |

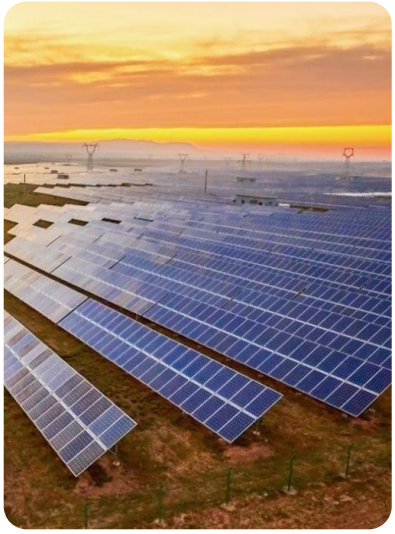

## Nossa operação com a 499 Solar II

**Instrumento**
Debêntures com enquadramento no artigo 2º da Lei 12.431

**Valor inicial investido**
R$ 40.000.000

**Taxa de emissão**
IPCA+ 12,00% a.a.

**Juros e Principal**
pagamento de juros anuais, sem carência, e pagamento de principal anual, com carência de 48 meses

**Prazo de operação**
180 meses (15 anos)

**Garantias**
Alienação Fiduciária da totalidade de ações e/ou quotas, incluindo os direitos acessórios, da Emissora e das SPEs;

Cessão fiduciária da totalidade de direitos creditórios titularidade da Emissora e/ou das SPEs relacionados aos Projetos, incluindo os recebíveis dos Contratos de Aluguel, Contratos de O&M, Contatos de Arrendamento e as Apólices de Seguro;

Cessão Fiduciária de Conta Vinculada por onde circulam os direitos creditórios;

Fiança solidária dos sócios (diretos e indiretos);

Alienação Fiduciária dos direitos reais de superfície;

Alienação Fiduciária de equipamentos;

Conta Escrow

bossanovainfra JMBI11 setor: energia

## 499 Solar II – características da operação

499 SOLAR

### Sem risco *curtailment*

Por que não há risco de *curtailment*, se é geração solar?

A 499 Solar opera no modelo de geração distribuída (GD) e neste modelo não existe risco de *curtailment* devido a energia ser inserida diretamente na rede de distribuição e não no sistema de transmissão – onde existe o risco de *curtailment*.

Curiosidade: o *curtailment* é a redução operacional na geração de energia, provocada pela agência reguladora para não sobrecarregar o sistema de transmissão e possivelmente gerar curto circuito neste sistema.

## Detalhes da operação:

**Potências Instalada**
21,7MWp

**Número de usinas**
7 Usinas

### Usinas

**Usina I:**
Localização: Ituiutaba, MG – status: 100% operacional

**Usina II:**
Localização: Ituiutaba, MG – status: previsão de conexão e de início operacional em dez/25

**Usina III:**
Localização: Ituiutaba, MG – status: 100% operacional;

**Usina IV:**
Localização: Ituiutaba, MG – status: 100% operacional;

**Usina V:**
Localização: Paty do Alferes, RJ – status: 100% operacional;

**Usina VI:**
Localização: Prata, MG – status: 100% operacional;

**Usina VII:**
Localização: Duque de Caxias, RJ – status: 100% operacional.

## Detalhes contratuais:

**Longo Prazo e com multas significativas em caso de rescisão**
Todos os contratos são PPAs (*power purchase agreement*) de longo prazo e com multas em caso de rescisão contratual.

Com os valores das multas significativamente altos, as contrapartes ficam fortemente desincentivadas a rescindir os contratos, portanto, funciona como uma proteção efetiva de receita ao longo da vigência do PPA.

**Contraparte**
São comercializadoras de renome no mercado de energia.

**Vencimento**
O vencimento destes contratos são até 2045.

bossanovainfra JMBI11

setor: energia

## Electra

### Atuação

Com mais de 21 anos de experiência e reconhecida nacionalmente por sua tradição e excelência, é uma das maiores comercializadoras independentes de energia do País e a 6ª mais antiga, sendo a primeira a firmar contrato de compra e venda de energia incentivada. Especializada em operações de compra e venda de energia, inteligência de mercado, análise regulatória e gerenciamento de risco. Atualmente, possui 15 ativos de geração de energia e atua no Ambiente de Comercialização Livre, ocupando o 18° lugar no ranking de comercialização de energia da CCEE e disputando espaço junto a grandes players.

| Sede | Fundação |
|---|---|
| Curitiba | 2001 |

## Nossa operação com a Electra

**Instrumento**
Debênture securitizada

**Valor inicial investido**
R$ 42.000.000

**Taxa de emissão**
CDI + 5,00 % a.a.

**Juros e Principal**
pagamento de juros mensais, sem carência e pagamento de principal mensal com carência de 15 meses

**Prazo de operação**
72 meses (6 anos)

**Garantias**
Fiança (i) do sócio controlador do grupo e emissora e atual presidente; (ii) da SPE PCH, pertencente integralmente ao grupo; (iii) holdings do grupo;

Alienação fiduciária de cotas da controladora;

Cessão Fiduciária de contrato de compra e venda de energia com vigência até 2035 (prazo superior ao prazo da dívida, trazendo maior proteção ao credor);

bossanovainfra JMBI11 setor: infraestrutura

## Infra 6

### Atuação

A Infra 6, empresa do Grupo Socicam, é responsável pela concessão da Centro-Oeste Airports e pela administração dos aeroportos de Sinop, Alta Floresta, Rondonópolis e do Aeroporto Internacional de Cuiabá. O Grupo Socicam é a maior operadora privada de aeroportos do Brasil, com 26 terminais sob gestão em 24 aeroportos. Também atua na operação de 3 portos, 25 terminais rodoviários (um no Chile) e 64 terminais urbanos nos estados de SP, RJ, BA, PE e CE. Presente em mais de 47 cidades, 16 estados brasileiros + DF e no Chile, a empresa já realizou mais de 116 empreendimentos de infraestrutura de mobilidade.

| Sede | Fundação |
|---|---|
| São Paulo | 2019 |

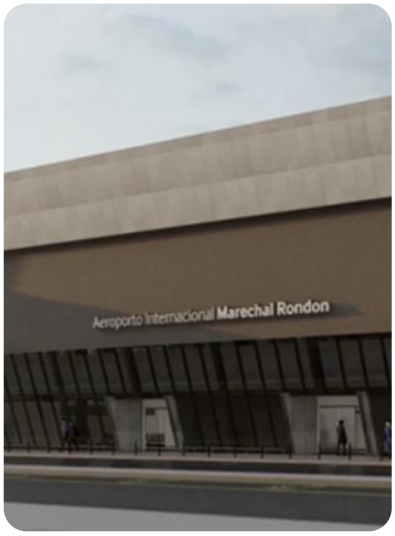


## Nossa operação com a Infra 6

**Instrumento**
Debênture securitizada

**Valor inicial investido**
R$ 35.000.000

**Taxa de emissão**
CDI + 5,00% a.a.

**Juros e Principal**
modelo de cash sweep de dividendos, conforme as distribuições anuais da empresa

**Prazo de operação**
48 meses (4 anos)

**Garantias**
Cessão fiduciária de direitos creditórios
Alienação fiduciária de 100% das ações da holding Infra 6;
Fiança dos acionistas diretos da Infra 6 e de empresas do grupo Socicam;
Cessão fiduciária dos dividendos distribuídos pela Infra 6
Conta Escrow

## disclaimer

LEIA O REGULAMENTO, A LÂMINA, O FORMULÁRIO DE INFORMAÇÕES COMPLEMENTARES E O PROSPECTO (QUANDO APLICÁVEL) DO FUNDO ANTES DE INVESTIR, EM ESPECIAL O CAPÍTULO DE FATORES DE RISCO. PARA ACESSO AO REGULAMENTO E DEMAIS DOCUMENTOS DO FUNDO (LINK).

Data base: dezembro/25.
Rentabilidades calculadas com base na cota do último dia útil do mês (31/12/2025), líquidas de taxas de administração e performance, mas não são líquidas de impostos. Rentabilidade passada não é garantia de rentabilidade futura. Fundos de investimento não são garantidos pela Administradora e/ou Gestora do Fundo e não contam com qualquer mecanismo de seguro, incluindo e não se limitando ao Fundo Garantidor de Crédito – FGC.

JiveMauá BossaNova FIC de Fundos Incentivados de Investimento em Infraestrutura – CNPJ: 55.276.939/00001-75 – ticker B3: JMBI11.

Rentabilidade no mês em dez/25 de 1,31%, em 2025 de 15,12% e desde o início do fundo de 20,42%. Patrimônio líquido na data base de R$ 442M. A distribuição mensal considera uma base de R$ 100,00 por cota - valor inicial na 1ª emissão de cotas do fundo no encerramento da oferta pública em 04/09/2024. O dividend yield é calculado com base no rendimento distribuído referente ao mês de dez/25, em taxa anualizado na base de juros compostos e considerando valor da cota patrimonial de fechamento do mesmo mês. Qualquer projeção de distribuição de rendimentos, dividend yield e/ou distribuição mensal não representa e nem deve ser interpretada como garantia de rentabilidade futura. Fundo destinado ao público geral.

Este material foi elaborado pela Jive Investments Gestão de Recursos e Consultoria S.A. e suas afiliadas ("Jive") e tem caráter meramente informativo, não devendo, portanto, ser entendido como colocação, distribuição ou oferta de cotas de fundo de investimento ou qualquer outro valor mobiliário ou, ainda, análise de valor mobiliário, material promocional, solicitação de compra ou venda, proposta, oferta, recomendação ou sugestão de alocação (ou estratégia de investimento) em qualquer valor mobiliário ou ativo financeiro. A Jive não comercializa nem distribui cotas de fundos de investimentos ou qualquer outro valor mobiliário ou ativo financeiro. As comparações a certos índices de mercado foram incluídas para referência apenas e não representam garantia de retorno do Fundo. O presente material é para uso exclusivo dos cotistas do Fundo, não devendo ser utilizado para quaisquer outros fins, tais como elaboração de informações financeiras, material de marketing, prestação de informações a quaisquer autoridades (regulatórias, fiscais ou outras) ou determinação do patrimônio líquido do Fundo.

Fonte: JiveMauá, 2025.

*Signatory of:* PRI Principles for Responsible Investment

Autorregulação ANBIMA
Gestão de Recursos

## contato JiveMauá

Relação com investidores
ir@jivemaua.com.br

www.jivemaua.com.br

## endereço

Av. Brigadeiro Faria Lima, 1485
Torre Norte - 18º andar - CEP: 01452-002
São Paulo | SP - Brasil

Clique aqui ou escaneie o QR code e saiba mais.

siga @jivemaua